

Evasioni Massive da Ordini Cli/For presenti

.... e creazione documento in automatico

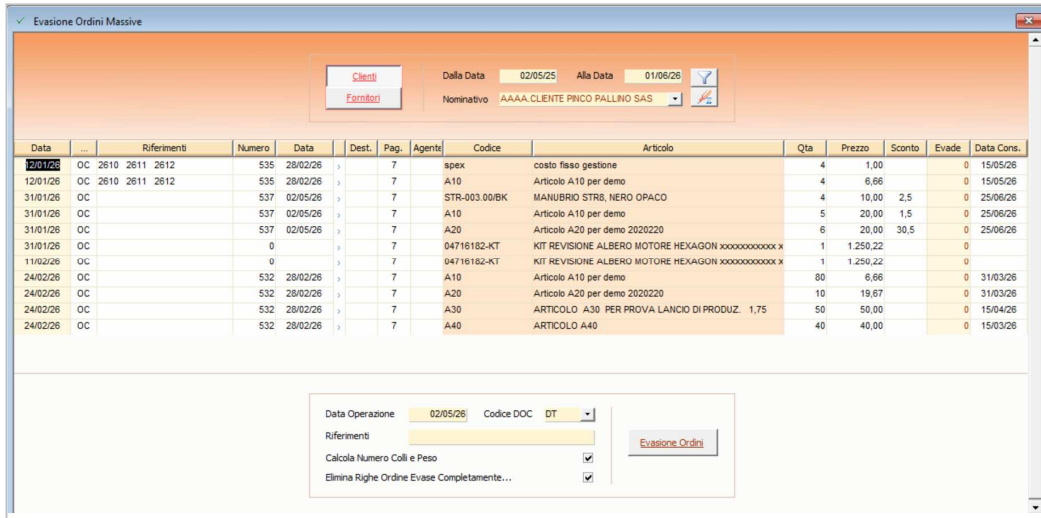

L'elenco a discesa "Nominativo" espone i Clienti/Fornitori con Ordini in essere nel Range di Date specificato.

Scegliendo il *nominativo* interessato appariranno tutte le relative Righe Ordine.

E' quindi possibile inserire le *Qta* da evadere sulle Righe Ordine opportune.



L'icona di filtro "Righe da Evadere" permette di selezionare solo le righe interessate all'evasione.

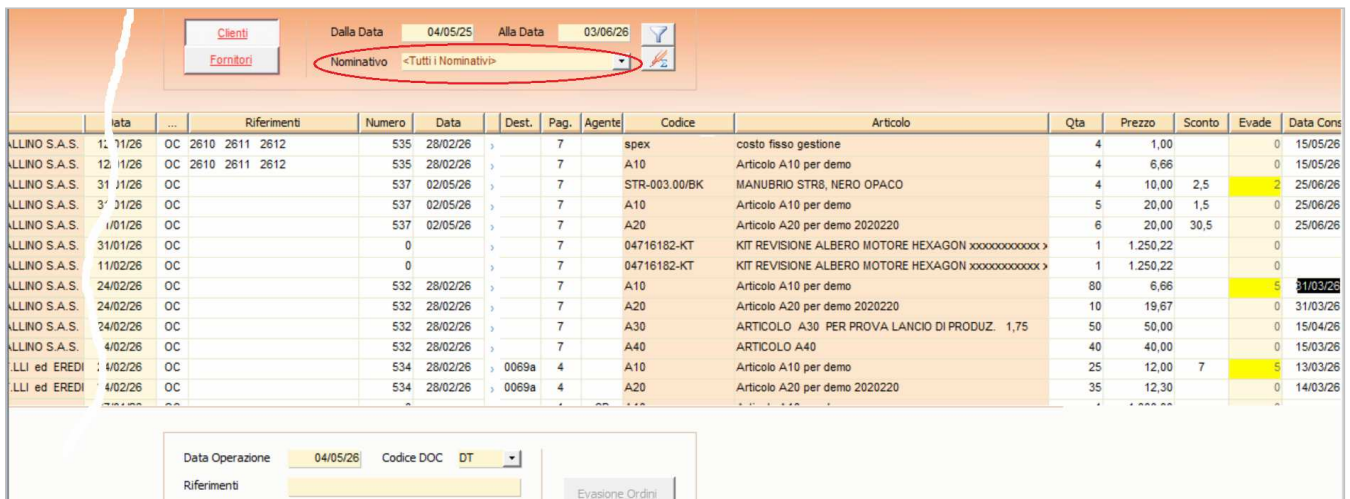

Impostando "Tutti i Nominativi" vengono visualizzate le Righe Ordine presenti di TUTTI i Clienti o Fornitori; per comodità anche in questa vista si possono impostare le Qta da evadere.

NB: In questa fase è disabilitato il pulsante "Evasione Ordini" (...obbligatorio assegnare uno specifico nominativo)

Esempio Evasione cliente ".....PINCO PALLINO" (....vale la stessa modalità per i Fornitori)

Ordini Massivi

Clienti
Fornitori

Dalla Data 04/05/25 Alla Data 03/06/26

Nominativo AAAAAA CLIENTE PINCO PALLINO S.A

Data	Riferimenti	Numero	Data	Dest.	Pag.	Agenti	Codice	Articolo	Qta	Prezzo	Sconto	Evade	Data Cons.
12/01/26	OC 2610 2611 2612	535	28/02/26		7	spex		costo fisso gestione	12	1,00		12	15/05/26
12/01/26	OC 2610 2611 2612	535	28/02/26		7	A10		Articolo A10 per demo	15	6,66		5	15/05/26
31/01/26	OC	537	02/05/26		7	STR-003.00/BK		MANUBRIO STR8, NERO OPACO	4	10,00	2,5	2	10/05/26
31/01/26	OC	537	02/05/26		7	A10		Articolo A10 per demo	5	20,00	1,5	0	25/06/26
31/01/26	OC	537	02/05/26		7	A20		Articolo A20 per demo 2020220	6	20,00	30,5	0	25/06/26
31/01/26	OC	0				04716182-KT		KIT REVISIONE ALBERO MOTORE				0	
24/02/26	OC	532	28/02/26		7	A10		Articolo A10 per demo	75	6,66		50	12/05/26
24/02/26	OC	532	28/02/26		7	A20		Articolo A20 per demo 2020220	9	19,67		0	31/03/26
24/02/26	OC	532	28/02/26		7	A30		ARTICOLO A30 PER PROVA LANCIO DI PRODUZ.	1,75	50,00		0	15/04/26
24/02/26	OC	532	28/02/26		7	A40		ARTICOLO A40	40	40,00		0	15/03/26

Data Operazione 02/05/26 Codice DOC DT

Riferimenti BC....

Calcola Numero Colli e Peso

Elimina Righe Ordine Evase Completamente...

Evasione Ordini

Impossibile Procedere

Gli Ordini da Evadere NON hanno le stesse condizioni Commerciali!

OK

Impostate le Qta da evadere si procede ad eseguire la creazione del documento relativo:

Per *Clienti* verranno proposti tipi documento **DDT e Fatture**
Per i *Fornitori* tipi documento di **Carico**.

Qualora vengano rilevate incompatibilità di condizioni tra Ordini diversi viene interrotto il processo. (in particolare: condizioni di pagamento diverse, destinatari diversi, agente non univoco etc.)

... Infine, viene richiesta conferma per creazione documento scelto con l'evidenziazione dei dettagli da evadere

Dalla Data 04/05/25 Alla Data 03/06/26

Nominativo AAAAAA CLIENTE PINCO PALLINO S.A

Conferma Evasione

ATTENZIONE: Conferma EVASIONE delle Righe Selezionate in <DT> ?

Sì No

Qta	Prezzo	Sconto	Evade	Data Cons.
12	1,00		12	15/05/26
15	6,66		5	15/05/26
4	10,00	2,5	2	10/05/26
75	6,66		50	12/05/26

DT AAAAAA CLIENTE PINCO PALLINO S.A.S. D.D.T.

0071001 AAAAAA CLIENTE PIN VIA xx settembre PADERNO FC

Dati Testata Dati Piede Dati XML PA Links Valori

Data Ins. 04/05/26

Pagamento RIBA 30/60/90 GG. F.M.

Dest. Merc. Dest. Bolle

Codice	Descrizione	Qta	Prezzo	Sconto	IVA
2610 2611 2612		0	0,00		22
spex	costo fisso gestione	12	1,00		22
A10	Articolo A10 per demo	5	6,66		22
	Rif. Ordine n° 537 del 02/05/26	0	0,00		22
STR-003.00/BK	MANUBRIO STR8, NERO OPACO	2	10,00	2,5	22
	Rif. Ordine n° 532 del 28/02/26	0	0,00		22
A10	Articolo A10 per demo	50	6,66		22

Per ogni Ordine viene anteposto un articolo "puntino" che evidenzia il riferimento al Documento.

NB: viene riportato il campo Riferimenti se presente, in alternativa il Numero e la Data dell'Ordine